

Dział XIV. Przemysł i budownictwo Chapter XIV. Industry and construction

Przemysł Industry

TABL. 1 (111). **PRODUKCJA SPRZEDANA PRZEMYSŁU^a**
SOLD PRODUCTION OF INDUSTRY^a

WYSZCZEGÓLNIENIE SPECIFICATION	2015	2020	2023	2024		
	w mln zł in million PLN				w odsetkach in percent	2023=100 (ceny stałe) (constant prices)
	ceny bieżące current prices					
OGÓŁEM TOTAL	228329,0	295858,5	561275,8	518415,3	100,0	102,6
Górnictwo i wydobywanie Mining and quarrying	1014,6	1023,2	1535,7	1546,5	0,3	96,5
Przetwórstwo przemysłowe Manufacturing	179595,0	242508,9	486570,0	450211,6	86,8	101,8
Wytwarzanie i zaopatrywanie w energię elektryczną, gaz, parę wodną i gorącą wodę ^Δ Electricity, gas, steam and air conditioning supply	42929,8	43387,9	62769,1	55185,0	10,6	114,0
Dostawa wody; gospodarowanie ściekami i odpadami; rekultywacja ^Δ Water supply; sewerage, waste management and remediation activities	4789,6	8938,5	10401,0	11472,3	2,2	108,0

a Dane dotyczą podmiotów gospodarczych, w których liczba pracujących przekracza 9 osób.
a Data concern economic entities employing more than 9 persons.

WYKRES 1 (90). **DYNAMIKA PRODUKCJI SPRZEDANEJ PRZEMYSŁU^a WEDŁUG SEKCJI PKD**
(ceny stałe^b)

CHART 1 (90). **INDICES OF SOLD PRODUCTION OF INDUSTRY^a BY NACE SECTIONS**
(constant prices^b)

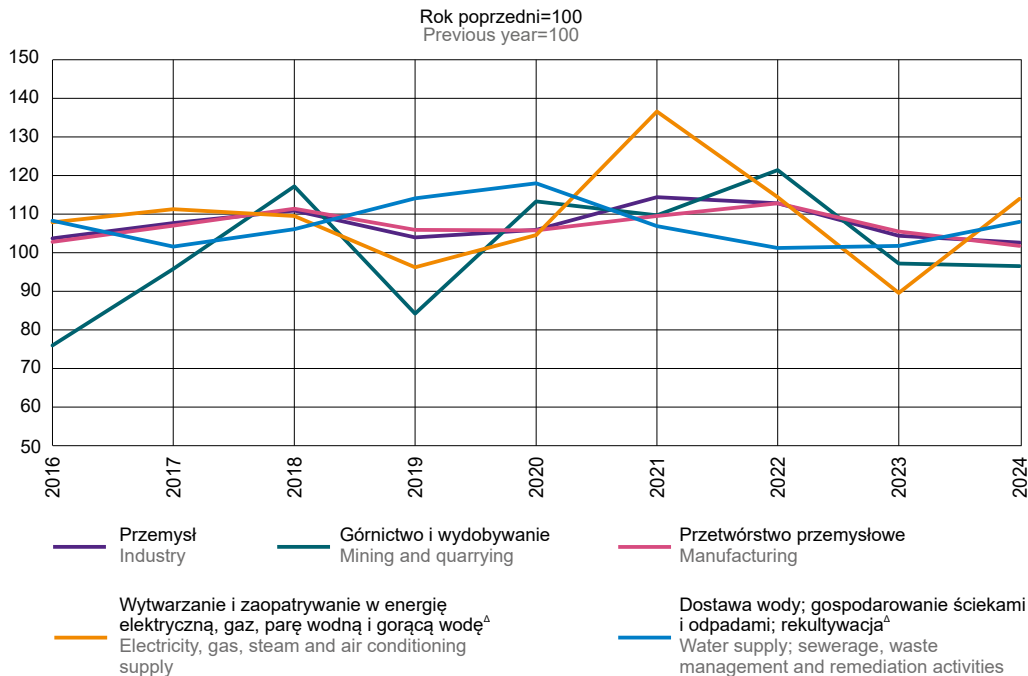

a Dane dotyczą podmiotów gospodarczych, w których liczba pracujących przekracza 9 osób. b Patrz uwagi ogólne do rocznika, ust. 11 na str. 193.
a Data concern economic entities employing more than 9 persons. b See general notes to the yearbook, item 11 on page 193.

TABL. 2 (112). PRODUKCJA WYBRANYCH WYROBÓW^a
PRODUCTION OF SELECTED PRODUCTS^a

WYROBY	2015	2020	2023	2024		PRODUCTS
				ogółem total	udział w pro- dukcji krajowej w % share in domes- tic pro- duction in %	
Produkty uboju ^b wliczane do wydajności poubojowej w tys. t:						Slaughter products ^b included in post-slaughter capacity in thousand tonnes:
bydła i cieląt	66,6	76,2	49,1	53,9	27,3	cattle and calves
trzody chlewnej	208,4	250,0	363,1	425,8	30,2	pigs
Soki z owoców i warzyw w tys. hl	3515,5	4914,9	5780,7	4412,0	39,1	Fruit and vegetable juice in thousand hectolitres
Mleko płynne przetworzone ^c w tys. hl	6917,8	10799,2	11798,2	12294,2	34,1	Processed liquid milk ^c in thousand hectolitres
Sery i twarogi w tys. t	268,8	352,8	360,5	373,2	35,1	Cheese and curd in thousand tonnes
Mąka pszenna w tys. t	416,8	380,1	320,1	349,1	13,4	Wheat flour in thousand tonnes
Mąka żytnia w tys. t	70,5	51,6	42,3	41,3	18,2	Rye flour in thousand tonnes
Makaron w tys. t	24,7	26,3	17,0	13,4	8,0	Pasta in thousand tonnes
Okrycia i ubiory z tkanin w tys. szt:						Clothes and garments in thousand units:
kostiumy i komplety damskie lub dziewczęce	131	51	29	32	28,5	women's or girls' suits and ensembles
żakiety damskie lub dziewczęce	171	79	131	126	15,1	women's or girls' jackets
Obuwie z wierzchami wykonanymi ze skóry ^d w tys. par	1244	580	249	109	3,3	Footwear with leather uppers ^d in thousand pairs
Tarcica w dam ³	176,8	171,5	181,7	158,6	3,8	Sawnwood in dam ³
w tym iglasta	156,2	162,4	176,5	152,4	4,0	of which coniferous sawnwood

a Dane dotyczą podmiotów gospodarczych, w których liczba pracujących przekracza 9 osób. b Obejmują mięso, tłuszcze, podroby oraz części niejadalne (odpady); ubój przemysłowy; w wadze poubojowej ciepłej. c Łącznie z mlekiem przetworzonym do dalszej produkcji. d Bez obuwia sportowego, obuwia z metalowym noskiem ochronnym oraz obuwia specjalnego różnego typu; łącznie z obuwiami ze spodem drewnianym.

a Data concern economic entities employing more than 9 persons. b Including meat, fats, offal and non-edible parts (waste); industrial slaughter; in post-slaughter warm weight. c Including milk for further processing. d Excluding sports footwear, footwear incorporating a protective metal toe-cap and miscellaneous special footwear; including footwear with a wooden base.

TABL. 3 (113). PRZECIĘTNE ZATRUDNIENIE I PRZECIĘTNE MIESIĘCZNE WYNAGRODZENIA BRUTO W PRZEMYSLE^a
AVERAGE PAID EMPLOYMENT AND AVERAGE MONTHLY GROSS WAGES AND SALARIES IN INDUSTRY^a

WYSZCZEGÓLNIENIE	2015	2020	2023	2024	SPECIFICATION
Przeciętne zatrudnienie	353032	386495	389008	388830	Average paid employment
Górnictwo i wydobywanie	2295	2016	1927	1963	Mining and quarrying
Przetwórstwo przemysłowe	293050	338485	342359	346325	Manufacturing
Wytwarzanie i zaopatrywanie w energię elektryczną, gaz, parę wodną i gorącą wodę ^Δ	39213	25137	23993	19971	Electricity, gas, steam and air conditioning supply
Dostawa wody; gospodarowanie ściekami i odpadami; rekultywacja ^Δ	18473	20857	20728	20571	Water supply; sewerage, waste management and remediation activities
Przeciętne miesięczne wynagrodzenia brutto w zł	4669,99	5966,09	8052,98	9016,80	Average monthly gross wages and salaries in PLN
Górnictwo i wydobywanie	5821,13	6805,15	7909,09	8839,83	Mining and quarrying
Przetwórstwo przemysłowe	4428,76	5744,52	7803,68	8798,01	Manufacturing
Wytwarzanie i zaopatrywanie w energię elektryczną, gaz, parę wodną i gorącą wodę ^Δ	6617,90	9357,88	12651,23	14109,51	Electricity, gas, steam and air conditioning supply
Dostawa wody; gospodarowanie ściekami i odpadami; rekultywacja ^Δ	4219,22	5393,01	6861,73	7772,81	Water supply; sewerage, waste management and remediation activities

a Dane dotyczą podmiotów gospodarczych, w których liczba pracujących przekracza 9 osób; bez zatrudnionych za granicą.

a Data concern economic entities employing more than 9 persons; excluding persons employed abroad.

Budownictwo

Construction

TABL. 4 (114). PRODUKCJA BUDOWLANO-MONTAŻOWA^a (ceny bieżące)
CONSTRUCTION AND ASSEMBLY PRODUCTION^a (current prices)

WYSZCZEGÓLNIENIE	2015	2020	2023	2024	SPECIFICATION
	w mln zł		in million PLN		
OGÓŁEM	34711,1	43915,2	74125,0	78393,9	TOTAL
W tym podmioty o liczbie pracujących powyżej 9 osób	19795,3	23875,4	34516,5	34911,9	Of which entities employing more than 9 persons
budowa budynków ^Δ	5995,2	5213,8	7572,3	8748,8	construction of buildings
budowa obiektów inżynierii lądowej i wodnej ^Δ	9035,2	12267,8	18276,6	17173,6	civil engineering
roboty budowlane specjalistyczne	4765,0	6393,8	8667,6	8989,6	specialised construction activities

^a Wykonana przez przedsiębiorstwa mające siedzibę zarządu na terenie województwa mazowieckiego, siłami własnymi (bez podwykonawców).
^a Realised by enterprises seated in Mazowieckie Voivodship, using own resources (without subcontractors).

WYKRES 2 (91). PRODUKCJA BUDOWLANO-MONTAŻOWA^a WEDŁUG RODZAJÓW OBIEKTÓW BUDOWLANYCH (ceny bieżące)

CHART 2 (91). CONSTRUCTION AND ASSEMBLY PRODUCTION^a BY TYPES OF CONSTRUCTION (current prices)

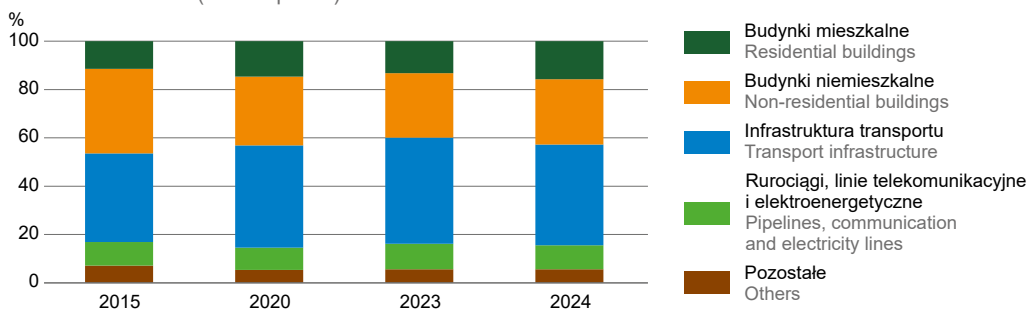

^a Wykonana przez przedsiębiorstwa mające siedzibę zarządu na terenie województwa mazowieckiego, siłami własnymi (bez podwykonawców). Dane dotyczą podmiotów gospodarczych, w których liczba pracujących przekracza 9 osób.

^a Realised by enterprises seated in Mazowieckie Voivodship, using own resources (without subcontractors). Data concern economic entities employing more than 9 persons.

TABL. 5 (115). PRODUKCJA BUDOWLANO-MONTAŻOWA^a WEDŁUG RODZAJÓW OBIEKTÓW BUDOWLANYCH (ceny bieżące)

CONSTRUCTION AND ASSEMBLY PRODUCTION^a BY TYPES OF CONSTRUCTIONS (current prices)

WYSZCZEGÓLNIENIE		Ogółem	Roboty o charakterze inwestycyjnym	Roboty o charakterze remontowym i pozostałe	SPECIFICATION
		Total	Investment works	Restoration (renovation) and others works	
		w mln zł		in million PLN	
OGÓŁEM	2015	19795,3	16513,5	3281,8	TOTAL
	2020	23875,4	20783,4	3092,0	
	2023	34516,5	30974,2	3542,3	
	2024	34911,9	31814,8	3097,1	
Budynki					Buildings
budynki mieszkalne		5484,7	4904,5	580,2	residential buildings
budynki niemieszkalne		9461,2	8632,8	828,4	non-residential buildings
Obiekty inżynierii lądowej i wodnej		19966,0	18277,6	1688,5	Civil engineering works
infrastruktura transportu		14543,3	13741,6	801,9	transport infrastructures
rurociągi, linie telekomunikacyjne i elektroenergetyczne		3465,3	2994,6	470,7	pipelines, communication and electricity lines
kompleksowe budowle na terenach przemysłowych		1394,5	1047,2	347,3	complex structures on industrial sites
obiekty inżynierii lądowej i wodnej pozostałe		562,9	494,4	68,5	other civil engineering works

^a Wykonana przez przedsiębiorstwa mające siedzibę zarządu na terenie województwa mazowieckiego, siłami własnymi (bez podwykonawców). Dane dotyczą podmiotów gospodarczych, w których liczba pracujących przekracza 9 osób.

^a Realised by enterprises seated in Mazowieckie Voivodship, using own resources (without subcontractors). Data concern economic entities employing more than 9 persons.

TABL. 6 (116). **BUDYNKI ODDANE DO UŻYTKOWANIA**
BUILDINGS COMPLETED

WYSZCZEGÓLNIENIE	2015	2020	2023	2024	SPECIFICATION
Budynki^a	14556	17912	18945	17161	Buildings^a
miasta	5201	5891	5811	5388	urban areas
wieś	9355	12021	13134	11773	rural areas
Budynki mieszkalne	11681	15037	16182	14670	Residential buildings
w tym: jednorodzinne ^b	11043	14285	15528	14043	of which: single-family ^b
wielorodzinne ^c	373	555	477	437	multi-family ^c
Budynki niemieszkalne	2875	2875	2763	2491	Non-residential buildings
hotele i budynki zakwaterowania turystycznego	35	62	32	39	hotels and similar buildings
budynki biurowe	97	83	54	55	office buildings
budynki handlowo-usługowe	419	310	308	310	wholesale and retail buildings
budynki transportu i łączności	638	608	546	406	traffic and communication buildings
budynki przemysłowe i magazynowe	437	381	368	330	industrial buildings and warehouses
ogólnodostępne obiekty kulturalne, budynki o charakterze edukacyjnym, budynki szpitali i zakładów opieki medycznej oraz budynki kultury fizycznej	115	73	116	103	buildings for public entertainment, education, hospital or institutional care buildings and sports halls
pozostałe budynki niemieszkalne	1134	1358	1339	1248	other non-residential buildings
Kubatura^d w dam³	30406,4	42693,2	42457,8	35272,1	Cubic volume^d in dam³
miasta	17265,4	20127,7	16851,9	17585,4	urban areas
wieś	13141,0	22565,5	25606,0	17686,8	rural areas
Budynki mieszkalne	14335,5	20612,9	20084,3	17570,5	Residential buildings
w tym: jednorodzinne ^b	8422,7	11539,2	12248,4	11206,9	of which: single-family ^b
wielorodzinne ^c	5745,8	8921,3	7668,6	6163,7	multi-family ^c
Budynki niemieszkalne	16070,9	22080,3	22373,5	17701,7	Non-residential buildings
hotele i budynki zakwaterowania turystycznego	150,8	190,2	208,8	241,7	hotels and similar buildings
budynki biurowe	1286,0	2762,6	524,9	628,8	office buildings
budynki handlowo-usługowe	2270,7	1894,9	1476,2	1686,8	wholesale and retail buildings
budynki transportu i łączności	811,5	303,9	347,8	231,6	traffic and communication buildings
budynki przemysłowe i magazynowe	6152,5	10842,7	13208,5	9700,9	industrial buildings and warehouses
ogólnodostępne obiekty kulturalne, budynki o charakterze edukacyjnym, budynki szpitali i zakładów opieki medycznej oraz budynki kultury fizycznej	1871,3	1336,5	1614,3	1281,8	buildings for public entertainment, education, hospital or institutional care buildings and sports halls
pozostałe budynki niemieszkalne	3528,1	4749,5	4993,0	3930,0	other non-residential buildings

a Nowe. b Budynki mieszkalne o jednym lub dwóch mieszkaniach; bez budynków nieprzystosowanych do stałego zamieszkania. c Budynki mieszkalne o trzech lub więcej mieszkaniach. d Budynków nowych i rozbudowanych (tylko w części dotyczącej rozbudowy).

a New. b Residential buildings with one or two dwellings; excluding buildings not adapted for permanent residence. c Residential buildings with three or more dwellings. d Of new and expanded buildings (only concerning the expanded portion).

TABL. 7 (117). **PRZECIĘTNE ZATRUDNIENIE I PRZECIĘTNE MIESIĘCZNE WYNAGRODZENIA BRUTTO W BUDOWNICTWIE^a**
AVERAGE PAID EMPLOYMENT AND AVERAGE MONTHLY GROSS WAGES AND SALARIES IN CONSTRUCTION^a

WYSZCZEGÓLNIENIE	2015	2020	2023	2024	SPECIFICATION
Przeciętne zatrudnienie	81814	89061	92994	92755	Average paid employment
Budowa budynków ^Δ	32314	29142	31844	31648	Construction of buildings
Budowa obiektów inżynierii lądowej i wodnej ^Δ	25349	29491	30209	31247	Civil engineering
Roboty budowlane specjalistyczne	24151	30428	30941	29860	Specialised construction activities
Przeciętne miesięczne wynagrodzenia brutto w zł	5158,12	6601,25	8634,52	9435,49	Average monthly gross wages and salaries in PLN
Budowa budynków ^Δ	5234,39	6777,10	8769,65	9541,62	Construction of buildings
Budowa obiektów inżynierii lądowej i wodnej ^Δ	5943,53	7679,31	9923,97	10729,70	Civil engineering
Roboty budowlane specjalistyczne	4231,70	5387,98	7236,51	7968,67	Specialised construction activities

a Dane dotyczą podmiotów gospodarczych, w których liczba pracujących przekracza 9 osób; bez zatrudnionych za granicą.

a Data concern economic entities employing more than 9 persons; excluding persons employed abroad.

WYKRES 3 (92). **NOWE BUDYNKI MIESZKALNE NA 1000 LUDNOŚCI W MIASTACH WEDŁUG WIELKOŚCI W 2024 R.**

CHART 3 (92). **NEW RESIDENTIAL BUILDINGS PER 1000 POPULATION IN URBAN AREAS BY SIZE IN 2024**

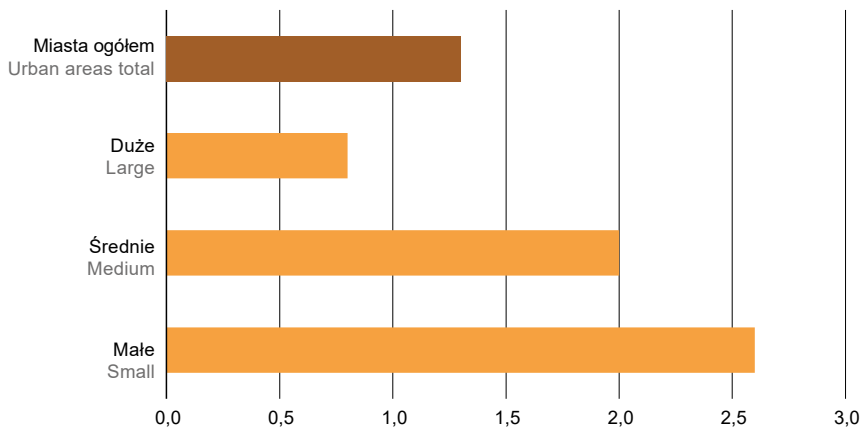

WYKRES 4 (93). **NOWE BUDYNKI MIESZKALNE NA 1000 LUDNOŚCI WEDŁUG DELIMITACJI OBSZARÓW WIEJSKICH W 2024 R.**

CHART 4 (93). **NEW RESIDENTIAL BUILDINGS PER 1000 POPULATION BY DELIMITATION OF RURAL AREAS IN 2024**

