

21.12.2023 r.

Produkt krajowy brutto w województwie mazowieckim w 2021 r.

↑ **110,8**

Dynamika PKB w 2021 r.
(ceny bieżące, rok poprzedni=100)

W 2021 r. wartość wytworzonego w województwie mazowieckim produktu krajowego brutto wyniosła 593 814 mln zł. W porównaniu z 2020 r. była wyższa w cenach bieżących o 10,8%. Wzrost PKB odnotowano we wszystkich podregionach.

Województwo mazowieckie to najsilniejszy gospodarczo obszar kraju, w którym jest wytwarzana największa część produktu krajowego brutto (PKB), obrazującego końcowy rezultat działalności wszystkich podmiotów gospodarki narodowej. W 2021 r. udział województwa mazowieckiego w generowaniu PKB wyniósł 22,6% i był o 0,3 p. proc. mniejszy niż w 2020 r., ale o 0,5 p. proc. większy niż w 2015 r.

W województwie mazowieckim została wytworzona ponad 1/5 krajowej wartości PKB

Wykres 1. Udział województw w tworzeniu produktu krajowego brutto (Polska=100; ceny bieżące)

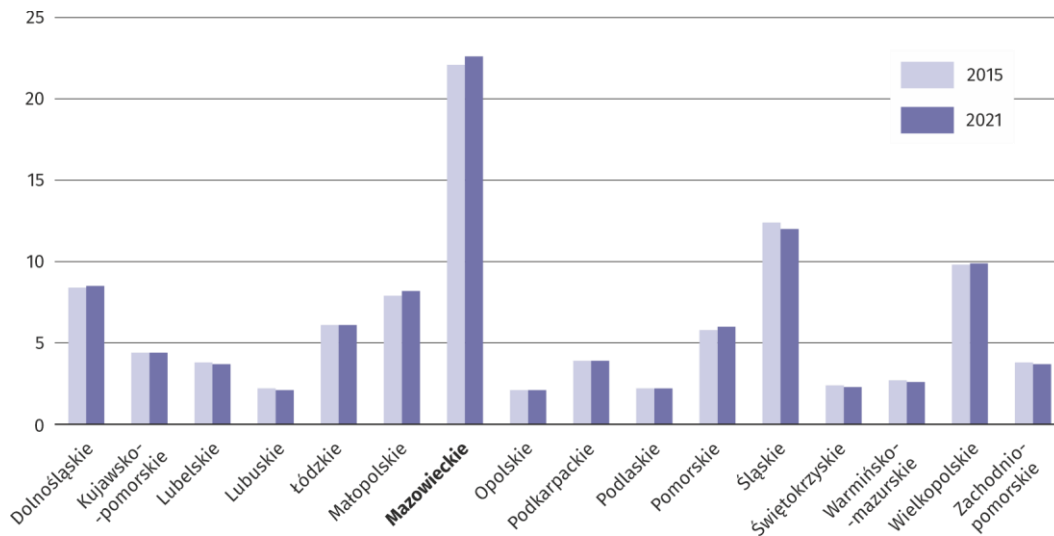

Wartość PKB wytworzonego w województwie w 2021 r. wyniosła 593 814 mln zł i w porównaniu z rokiem poprzednim była wyższa w cenach bieżących o 10,8%, a w cenach stałych o 5,0%. Realny wzrost był o 1,9 p. proc. mniejszy niż średnio w kraju. W porównaniu z innymi województwami mazowieckie zajęło 16. (tj. ostatnią) lokatę pod względem największego wzrostu wolumenu PKB.

Wyniki obliczeń produktu krajowego brutto w przekroju terytorialnym za lata 2015–2021 wskazują na wyraźne dysproporcje w poziomie rozwoju gospodarczego regionów i podregionów tworzących makroregion województwo mazowieckie¹. W 2021 r. w regionie warszawskim stołecznym wytworzono 17,3% krajowego PKB, natomiast w regionie mazowieckim regionalnym – 5,3%. Udziały poszczególnych podregionów w generowaniu PKB makroregionu kształtowały się na poziomie od 2,6% (w podregionie żyrardowskim) do 59,9% (w podregionie miasto Warszawa); w 2015 r. od 2,8% do 58,9%. Rozpiętość między podregionami o największym i o najmniejszym udziale w tworzeniu PKB zwiększyła się zatem w omawianym okresie o 1,2 p. proc. (z 56,1 do 57,3 p. proc.). Pogorszyła się relacja między tymi podregionami – o ile

¹ Dane dla makroregionu, regionów i podregionów odpowiadają poziomowi 1, 2 i 3 Klasyfikacji Jednostek Terytorialnych do Celów Statystycznych (NUTS 2016) obowiązującej od 1 stycznia 2018 r.

w 2015 r. wartość PKB wytworzonego w podregionie miasto Warszawa była 21 razy wyższa niż w podregionie żyrardowskim, to sześć lat później była 23 razy wyższa.

W porównaniu z 2015 r. trzy podregiony zwiększyły swój udział w tworzeniu produktu krajowego brutto, przy czym najbardziej miasto Warszawa (o 1,0 p. proc.). Udziały sześciu podregionów zmniejszyły się, w tym najbardziej radomskiego i siedleckiego (po 0,3 p. proc.).

Wykres 2. Udział podregionów w tworzeniu produktu krajowego brutto (makroregion=100; ceny bieżące)

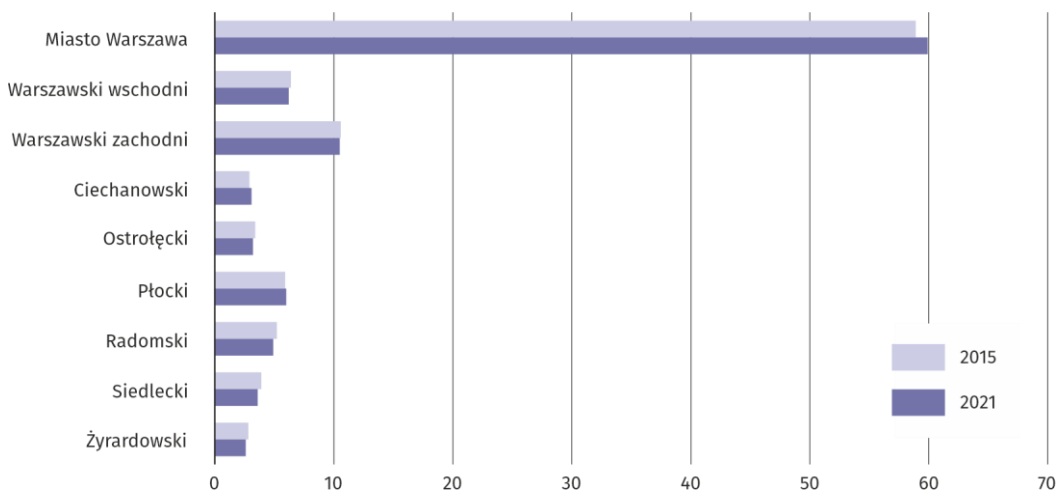

Terytorialne zróżnicowanie poziomu rozwoju gospodarczego najlepiej obrazuje produkt krajowy brutto w przeliczeniu na 1 mieszkańca. W 2021 r. średni poziom tego miernika dla województwa mazowieckiego wyniósł 107 711 zł i był wyższy o 10,9% w porównaniu z rokiem poprzednim. W ujęciu realnym był on wyższy w stosunku do 2020 r. o 5,1% (w kraju o 7,5%). Województwo mazowieckie osiąga najwyższy w Polsce poziom tego wskaźnika – w 2021 r. przewyższył on średnią krajową o 55,5% (o 38 448 zł); w 2020 r. był większy o 58,6%, a w 2015 r. – o 58,8%.

Relacja PKB *per capita* do średniej krajowej wyniosła 155,5%

Wykres 3. Produkt krajowy brutto na 1 mieszkańca według województw (odchylenia względne od przeciętnej wartości w kraju w %; ceny bieżące)

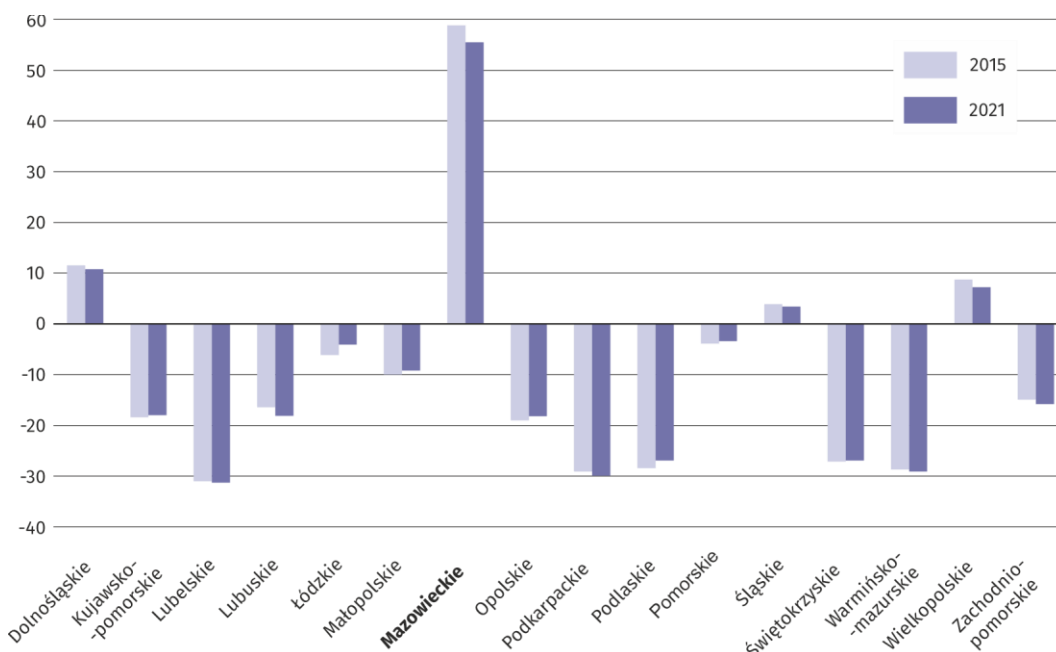

W makroregionie województwo mazowieckie wartość PKB w przeliczeniu na 1 mieszkańca jest wyraźnie zróżnicowana w poszczególnych podregionach – w 2021 r. wskaźnik ten wyniósł od 49 111 zł w podregionie radomskim do 191 318 zł w mieście Warszawie. Pod względem wysokości PKB na 1 mieszkańca miasto Warszawa zajmuje pierwszą lokatę w Polsce, przewyższając średnią krajową o 176,2% (w 2015 r. o 187,4%). W pozostałych podregionach województwa PKB na 1 mieszkańca stanowił od 70,9% średniej krajowej (w radomskim) do 161,0% (w płockim). Najniższy poziom PKB *per capita* odnotowany w 2021 r. w podregionie radomskim stanowił 25,7% poziomu tego miernika uzyskanego w podregionie miasto Warszawa. W 2015 r. relacja podregionu o najniższym wskaźniku (również radomski) do podregionu o najwyższym wskaźniku (miasto Warszawa) wynosiła 24,8%. W analizowanym okresie odnotowano wzrost o 0,1 p. proc. wskaźnika dyspersji² PKB *per capita* obliczonego na poziomie podregionów; w 2021 r. wyniósł on 52,8%, podczas gdy w 2015 r. – 52,7%.

Wykres 4. Produkt krajowy brutto na 1 mieszkańca według podregionów (Polska=100; ceny bieżące)

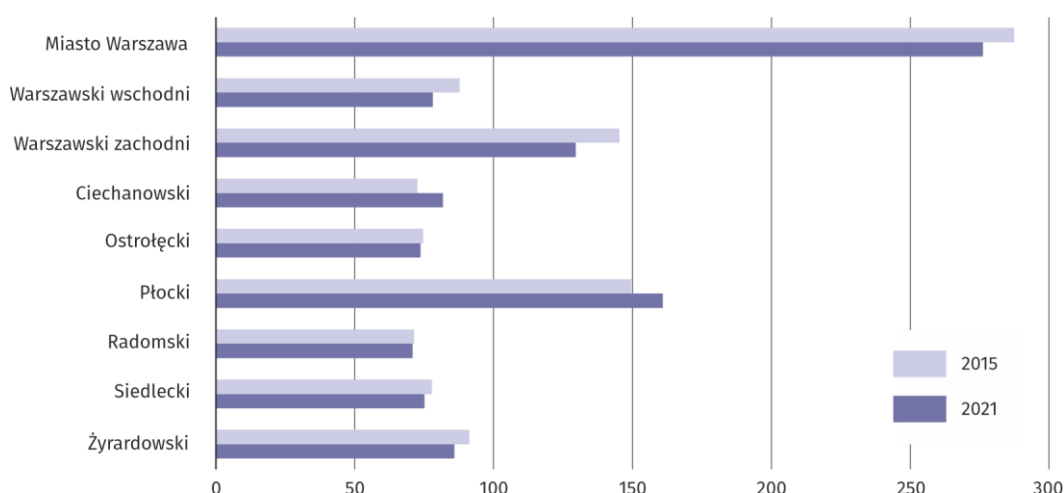

Poziom PKB na 1 mieszkańca powyżej średniej krajowej uzyskano w 3 podregionach

W przypadku cytowania danych Głównego Urzędu Statystycznego prosimy o zamieszczenie informacji: „Źródło danych GUS”, a w przypadku publikowania obliczeń dokonanych na danych opublikowanych przez GUS prosimy o zamieszczenie informacji: „Opracowanie własne na podstawie danych GUS”.

² Wskaźnik dyspersji (miara zróżnicowania) regionalnego PKB na 1 mieszkańca został obliczony na poziomie podregionów jako suma wartości bezwzględnych różnic między wartościami dla podregionów a makroregionalną wartością PKB na 1 mieszkańca, ważonych udziałem liczby ludności poszczególnych podregionów w makroregionie, wyrażona w procentach makroregionalnego PKB na 1 mieszkańca.

Tablica 1. Produkt krajowy brutto w podziale statystycznym NUTS 2016 (ceny bieżące)

| Wyszczególnienie | | Ogółem | | | Na 1 mieszkańca | | |
|--|-------------|---------------|--------------|-----------------|-----------------|-----------------------|-----------------|
| | | w mln zł | w odsetkach | Polska= =100 | w zł | makro-region= =100 | Polska= =100 |
| Makroregion województwo mazowieckie | 2015 | 396696 | 100,0 | 22,1 | 74276 | 100,0 | 158,8 |
| | 2020 | 536016 | 100,0 | 22,9 | 97093 | 100,0 | 158,6 |
| | 2021 | 593814 | 100,0 | 22,6 | 107711 | 100,0 | 155,5 |
| Region warszawski stołeczny | 2015 | 301204 | 75,9 | 16,7 | 101174 | 136,2 | 216,3 |
| | 2020 | 414048 | 77,2 | 17,7 | 128118 | 132,0 | 209,2 |
| | 2021 | 455370 | 76,7 | 17,3 | 140534 | 130,5 | 202,9 |
| podregiony: | | | | | | | |
| miasto Warszawa | 2015 | 233814 | 58,9 | 13,0 | 134408 | 181,0 | 287,4 |
| | 2020 | 323632 | 60,4 | 13,8 | 173885 | 179,1 | 284,0 |
| | 2021 | 355891 | 59,9 | 13,5 | 191318 | 177,6 | 276,2 |
| warszawski wschodni | 2015 | 25458 | 6,4 | 1,4 | 41041 | 55,3 | 87,8 |
| | 2020 | 33518 | 6,3 | 1,4 | 49405 | 50,9 | 80,7 |
| | 2021 | 36907 | 6,2 | 1,4 | 54093 | 50,2 | 78,1 |
| warszawski zachodni | 2015 | 41933 | 10,6 | 2,3 | 67939 | 91,5 | 145,3 |
| | 2020 | 56898 | 10,6 | 2,4 | 82205 | 84,7 | 134,3 |
| | 2021 | 62572 | 10,5 | 2,4 | 89672 | 83,3 | 129,5 |
| Region mazowiecki regionalny | 2015 | 95491 | 24,1 | 5,3 | 40399 | 54,4 | 86,4 |
| | 2020 | 121968 | 22,8 | 5,2 | 53288 | 54,9 | 87,0 |
| | 2021 | 138444 | 23,3 | 5,3 | 60915 | 56,6 | 87,9 |
| podregiony: | | | | | | | |
| ciechanowski | 2015 | 11675 | 2,9 | 0,6 | 33955 | 45,7 | 72,6 |
| | 2020 | 16599 | 3,1 | 0,7 | 50081 | 51,6 | 81,8 |
| | 2021 | 18615 | 3,1 | 0,7 | 56560 | 52,5 | 81,7 |
| ostrołęcki | 2015 | 13555 | 3,4 | 0,8 | 34890 | 47,0 | 74,6 |
| | 2020 | 17666 | 3,3 | 0,8 | 46988 | 48,4 | 76,7 |
| | 2021 | 19083 | 3,2 | 0,7 | 51078 | 47,4 | 73,7 |
| płocki | 2015 | 23239 | 5,9 | 1,3 | 69958 | 94,2 | 149,6 |
| | 2020 | 27406 | 5,1 | 1,2 | 85767 | 88,3 | 140,1 |
| | 2021 | 35333 | 6,0 | 1,3 | 111516 | 103,5 | 161,0 |
| radomski | 2015 | 20589 | 5,2 | 1,1 | 33326 | 44,9 | 71,3 |
| | 2020 | 26813 | 5,0 | 1,1 | 45211 | 46,6 | 73,8 |
| | 2021 | 28898 | 4,9 | 1,1 | 49111 | 45,6 | 70,9 |
| siedlecki | 2015 | 15333 | 3,9 | 0,9 | 36405 | 49,0 | 77,8 |
| | 2020 | 19738 | 3,7 | 0,8 | 48171 | 49,6 | 78,7 |
| | 2021 | 21189 | 3,6 | 0,8 | 52049 | 48,3 | 75,1 |
| żyrardowski | 2015 | 11100 | 2,8 | 0,6 | 42663 | 57,4 | 91,2 |
| | 2020 | 13746 | 2,6 | 0,6 | 53056 | 54,6 | 86,6 |
| | 2021 | 15326 | 2,6 | 0,6 | 59478 | 55,2 | 85,9 |

Opracowanie merytoryczne:
Urząd Statystyczny w Warszawie

Dyrektor Agnieszka Ajdyn

Tel.: 22 464 23 15

Rzeczoznawca:
Centrum Informacji Statystycznej

Marcin Kałuski

Tel.: 22 464 20 91

Obsługa mediów

Tel.: 22 464 20 91

e-mail: m.kaluski@stat.gov.pl



warszawa.stat.gov.pl



[@Warszawa_STAT](https://twitter.com/Warszawa_STAT)



[@UrządStatystycznywWarszawie](https://www.facebook.com/UrządStatystycznywWarszawie)



[gus_stat](https://www.instagram.com/gus_stat)



[głównyurządstatystycznygus](https://www.youtube.com/głównyurządstatystycznygus)



[głównyurządstatystyczny](https://www.linkedin.com/głównyurządstatystyczny)

Powiązane opracowania

[Kompendium wiedzy o rachunkach regionalnych](#)

[Produkt krajowy brutto – rachunki regionalne w latach 2019–2021](#)

[Produkt krajowy brutto i wartość dodana brutto w przekroju regionów w 2021 r.](#)

[Wstępne szacunki produktu krajowego brutto w przekroju regionów w 2021 r.](#)

[Zeszyt metodologiczny. Produkt krajowy brutto i jego elementy w ujęciu regionalnym](#)

Oceń
opracowanie



Temat dostępny w bazach danych

[Bank Danych Lokalnych – Rachunki regionalne](#)

[Dziedzinowe Bazy Wiedzy – Rachunki regionalne](#)

Ważniejsze pojęcia dostępne w słowniku

[Produkt krajowy brutto](#)

[Rachunki regionalne](#)