



Urząd Statystyczny w Warszawie
ul. 1 Sierpnia 21, 02-134 Warszawa

tel.: 022 464 20 85 faks: 022 846 78 32
e-mail: InformatoriumUSWAW@stat.gov.pl http://warszawa.stat.gov.pl/

Statystyka Mazowska

17 MAJA — ŚWIATOWY DZIEŃ SPOŁECZEŃSTWA INFORMACYJNEGO

PRZEDSIĘBIORSTWA W STYCZNIU 2013 R.

Dane dotyczą podmiotów gospodarczych, w których liczba pracujących przekracza 9 osób.

W województwie mazowieckim 96,2% przedsiębiorstw wykorzystywało komputery. Z ogółu pracowników 57,4% wykorzystywało w swojej pracy komputer przynajmniej raz w tygodniu.

W województwie mazowieckim własną stronę internetową miało 71,7% przedsiębiorstw (najwięcej w kraju), wobec 66,0% w Polsce.

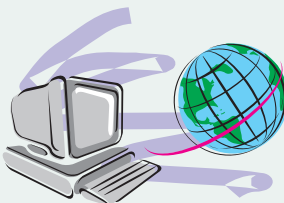

Dostęp do Internetu miało 94,8% przedsiębiorstw. Komputery z dostępem do sieci globalnej wykorzystywało przynajmniej raz w tygodniu 49,1% pracowników.

PRZEZNACZENIE STRON INTERNETOWYCH

(w % ogółu przedsiębiorstw; stan w styczniu)

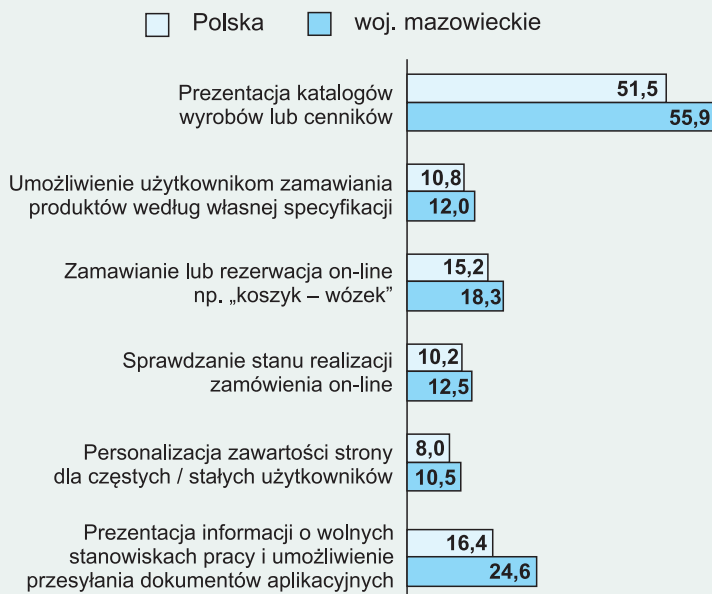

WYBRANE RODZAJE POŁĄCZEŃ INTERNETOWYCH

(w % ogółu przedsiębiorstw; stan w styczniu)

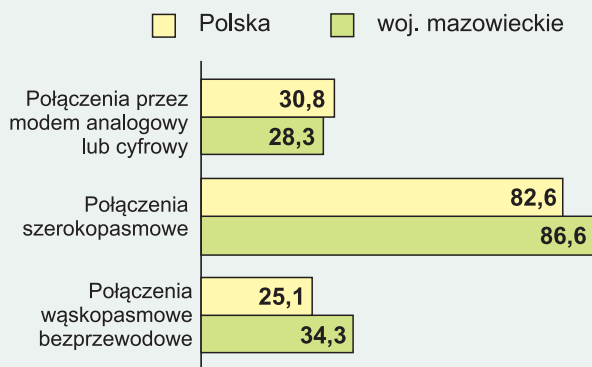

GOSPODARSTWA DOMOWE W 2013 R.

(w % ogółu gospodarstw domowych z co najmniej 1 osobą w wieku 16—74 lata)

Regiony:

- | | |
|--|--|
| <input type="checkbox"/> Centralny Województwa: łódzkie, mazowieckie | <input type="checkbox"/> Południowy Województwa: małopolskie, śląskie |
| <input type="checkbox"/> Wschodni Województwa: lubelskie, podkarpackie, podlaskie, świętokrzyskie | <input type="checkbox"/> Północno-zachodni Województwa: lubuskie, wielkopolskie, zachodniopomorskie |
| <input type="checkbox"/> Południowo-zachodni Województwa: dolnośląskie, opolskie | <input type="checkbox"/> Północny Województwa: kujawsko-pomorskie, pomorskie, warmińsko-mazurskie |

